



MERKNADER:
Forbehold:
 Tegningen viser prosjektet i skisse/forprosjektfasen og kan innebære avvik iht. TEK 17.
TEGNINGEN SKAL IKKE BRUKES TIL BYGGESAK ELLER ARBEIDSTEGNINGER.
 Norgeshus har ikke ansvar for eventuelle avvik i denne fasen iht. TEK 17 da dette enda ikke er prosjertert.

Index	Dato	Beskrivelse	Sign	Kontr.
M	19.08.22	Justre veiareal	JRM	
L	18.08.22	Justere støyskjerm og renovasjon	JRM	
K	16.08.22	Ny friskiktlinje, justere støyskjerm	JRM	
J	11.08.22	Justere støyskjerm, legge inn friskiktlinje	JRM	
I	10.08.22	Justere støyskjerm	JRM	
H	11.05.22	Justeringer	MSB	
G	31.03.22	Justeringer unntatt for rekkehus	MSB	
F	07.03.22	Endring grøft, flytte 4-mannsbolig, fjerne boder	EDH	
E	27.01.22	Sykkelparkering	EDH	
D	14.10.21	Rev. Støyskjerm	EDH	
C	2.9.21	Rev. avkjørsel, renovasjon, parkering	ERK	EDH
B	26.1.21	2 enheter på tuntomt	VJG	
A	21.1.21	3 enheter på tuntomt	VJG	

Oppvarmet BRA: m ²	BYA: m ²	VOLUM: m ³	ENERGIMERKE B
BRA K01 + U01 + H01 + H02 + LOFT: m ²		BRA TOTALT: m ²	
P-ROM: m ²	S-ROM: m ²	Utnyttelse %BYA: %	

BYGGEKOMMUNE: Melhus	GNR/BNR: 208/17	POSTNR: 7231	POSTSTED: Lundamo
ADRESSE: Adresse			MOH: 35

TEGNET AV: MSB/JRM	KONTROLLERT AV: Kontrollør	DATO: 19.08.22	FORMAT: A3
--------------------	----------------------------	----------------	------------

PROSJEKT: Lundadalsvegen	PROSJEKTNR.: 20-0896
TEGNINGEN VISER: Situasjonsplan	TEGNING NR.: ARK-1-0-01
STATUS: Mulighetsstudie	MÅLESTOKK: 1:500

TILTAKSHAVER: HAW Entreprenør as

BYGGEFIRMA: **NORGESHUS** Ingeniør- og arkitektkontor

INGENIØR- OG ARKITEKTKONTORET NORGESHUS AS, PB 161, 7223 MELHUS, TLF: 72 85 69 00

TEGNINGEN ER BESKYTTET ETTER LOV OM OPPHAVSRETT OG EIES AV NORGESHUS AS. TEGNINGER SKAL IKKE BENYTTES UTEN VÅR TILLATELSE. TEGNINGEN GJELDER IKKE SOM ARBEIDSTEGNING.

REV. L

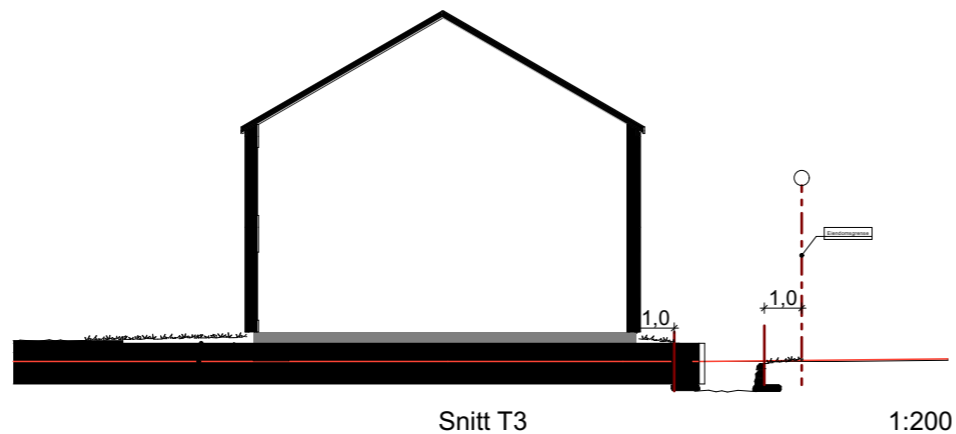
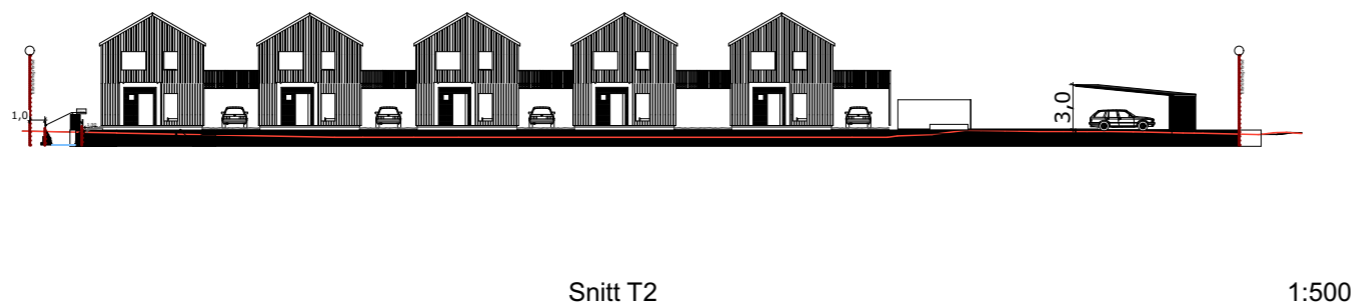
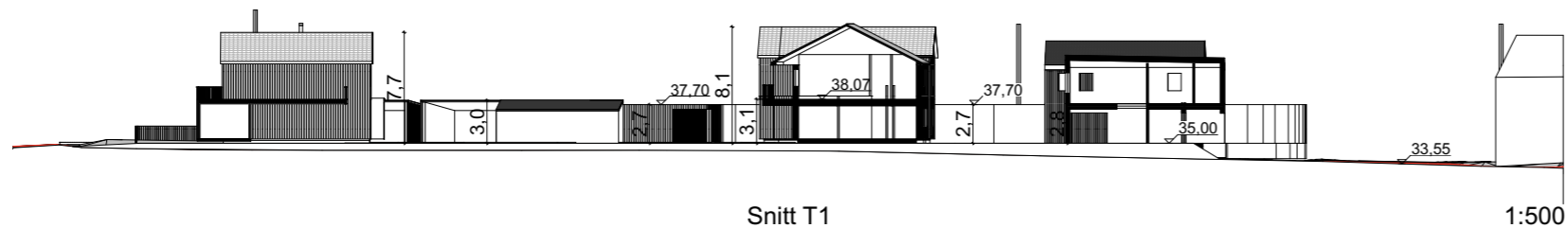

MERKNADER:

Forbehold: Det tas forbehold om mulig nedforet himling pga. tekniske føringer. Arealer er beregnet ut fra tegning og er oppgitt iht. NS3940. Tekniske forhold i bygningsmessig utførelse kan påvirke arealer i mindre grad.

Boenhet i småhus skal oppføres med skorstein. Kravet gjelder ikke dersom boenheten oppføres med vannbåren varme. Unntak for skorstein forutsetter at vannbåren varme dekker minimum behov for romoppvarming i stue eller tilsvarende rom. Det kan benyttes annen oppvarming på badetrom, soverom eller rom som skal holde lavere innetemperatur. Det er ikke krav til vannbårent varmebatteri for ventilasjonen, og det omfatter heller ikke oppvarming av varmt tappevann.

Det er beregnet sikkerhetsglass på vinduer/balkongdører med brystningshøyde mindre enn 0,8 m i områder der det er angitt terrasser/uteplasser. Dette kan avvike fra perspektiver i huskatalogen og det kommer fram av dør- og vindusskjema hvilke vinduer/balkongdører dette gjelder.

Sikkerhetsglass leveres iht. Plan og bygningsloven og glassbransjens anbefalinger.

Prosjektering iht TEK 17.

Oppvarmet BRA: m ²	BYA: m ²	VOLUM: m ³	
BRA K01 + U01 + H01 + H02 + LOFT: U01 + H01 + H02 m ²		BRA TOTALT: m ²	ENERGIMERKE
P-ROM: m ²	S-ROM: m ²	Utnyttelse %BYA: %	

BYGGKommUNE: Melhus	GNR/BNR: 208/17	POSTNR: 7231	POSTSTED: Lundamo
ADRESSE: Adresse			MOH: 35

TEGNET AV: MSB 1	KONTROLLERT AV: edh	DATO: 11.05.2022	FORMAT: A3
---------------------	------------------------	---------------------	---------------

PROSJEKT: Lundadalsvegen	PROSJEKTNR.: 20-0896
TEGNINGEN VISER: Terrengsnitt	TEGNING NR.: ARK-1-0-03
STATUS: Byggemelding	MÅLESTOKK: 1:500, 1:200

TILTAKSHAVER:
HAW Entreprenør as

BYGGEFIRMA:



INGENIØR- OG ARKITEKTKONTORET NORGESHUS AS, PB 161, 7223 MELHUS, TLF: 72 85 69 00

TEGNINGEN ER BESKYTTET ETTER LOV OM OPPHAVSRETT OG EIES AV NORGESHUS AS. TEGNINGER SKAL IKKE BENYTTES UTEN VÅR TILLATELSE. TEGNINGEN GJELDER IKKE SOM ARBEIDSTEGNING. REV.